Patrícia Costa

Patrícia Neves da Costa

Parícia Costa, formada pela Universidade Federal do Maranhão - UFMA / 2011, em Desenho Industrial.

Trabalhos com Design Gráfico:

Quadrante Brasil - 2010 - 2014

Lizzi Moda (freelancer) - 2014 / 2016 / 2019 / 2022

Experiência com Illustrator e Photoshop

Exposições:

Fases: Teresina - Espaço Sobrado | 2017

São Luís - Fórum Desembargador Sarney Costa | 2019

Expo Coletiva Arte e Mulher : São Paulo - Art Lab Gallery | 2022

Obra “Bem-te-vi” faz parte da galeria de arte permanente Floriano Araujo Texeira, do Forum Desembargador Sarney Costa, em São Luís, Maranhão.

Produto:

criação de acessórios com resina e residuos de acrílico

Contato:

email: neves.pnc@gmail.com

Instagram: [@costapatriciaa](https://www.instagram.com/costapatriciaa)

Site: www.apatriciacosta.com

Tel.: 55+ 098 98264 - 1883



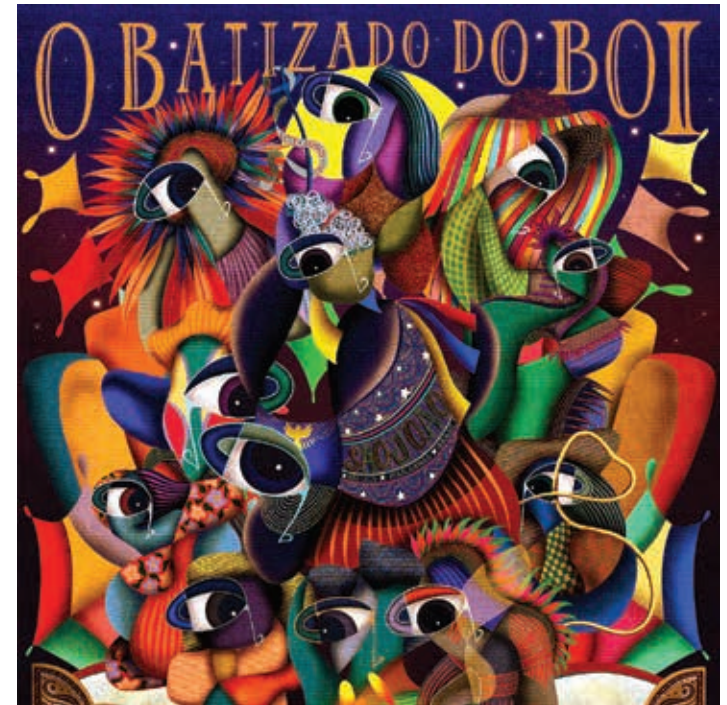

Pinturas digitais

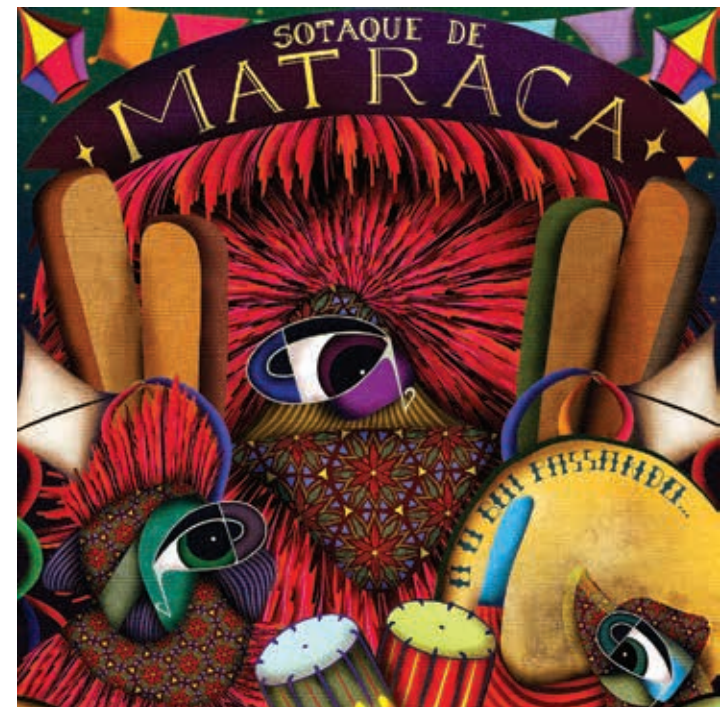
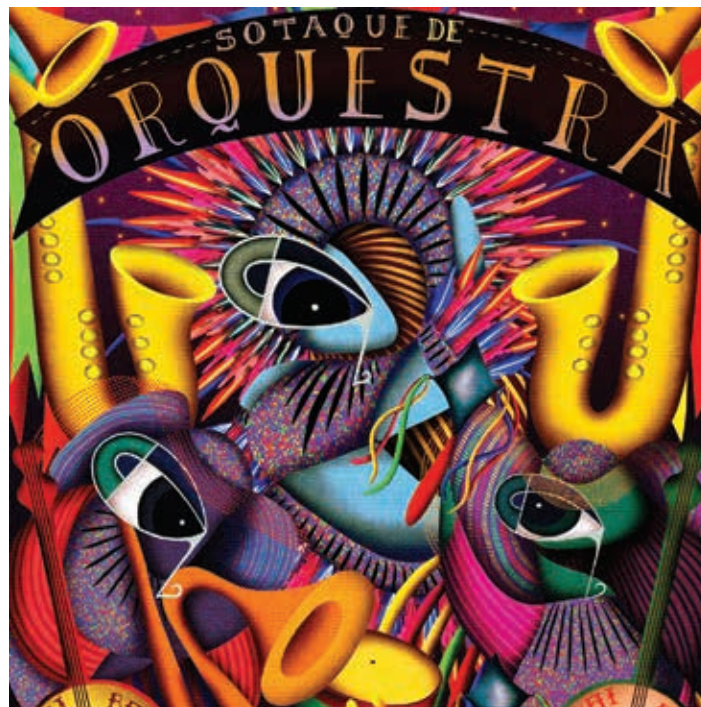

Pinturas digitais

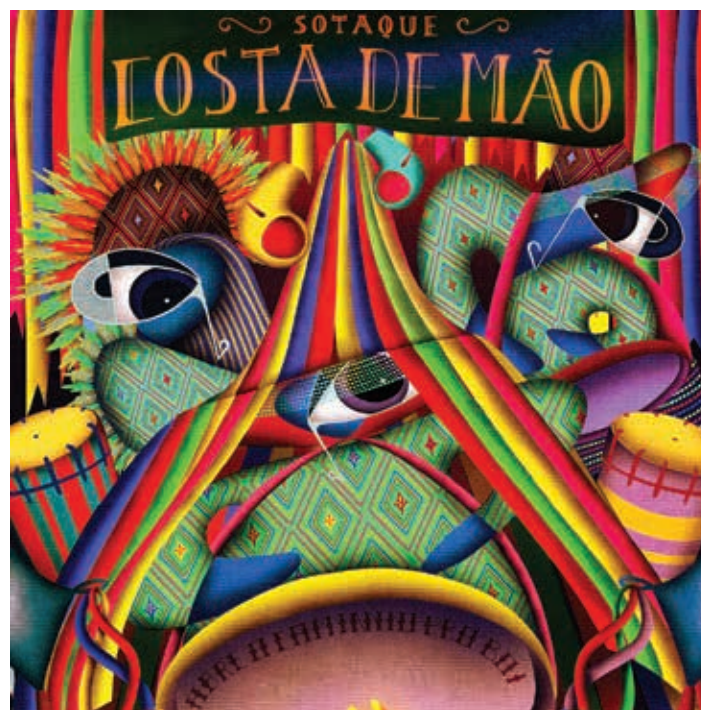
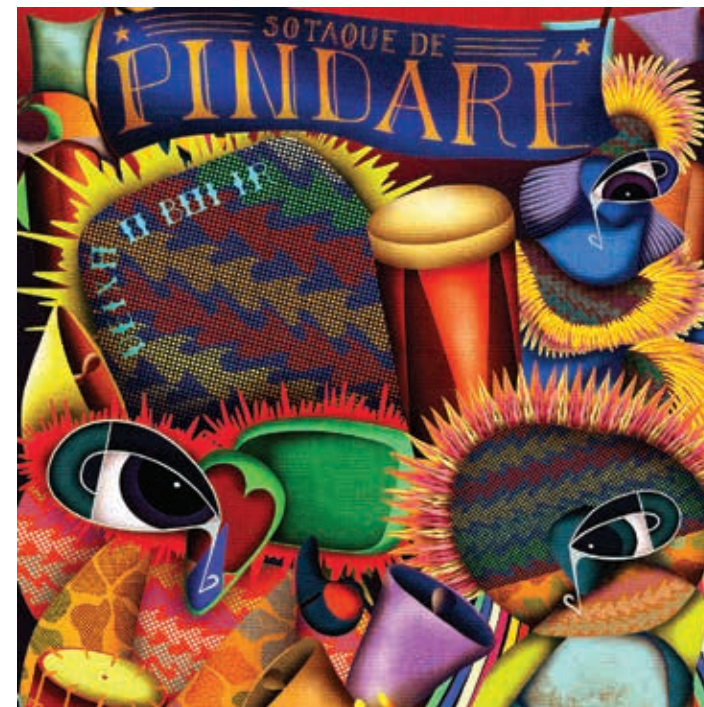

Pinturas digitais

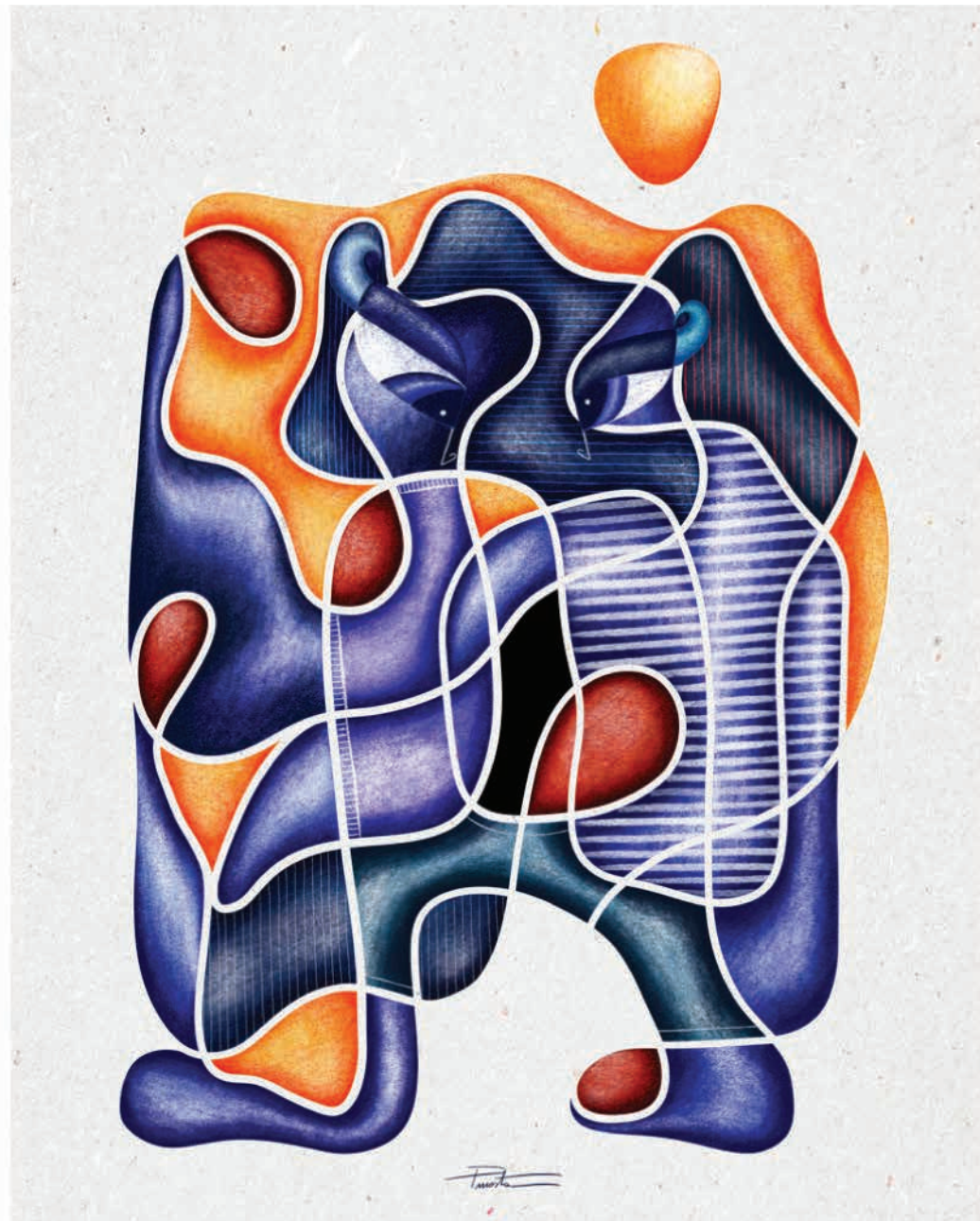

Pinturas digitais

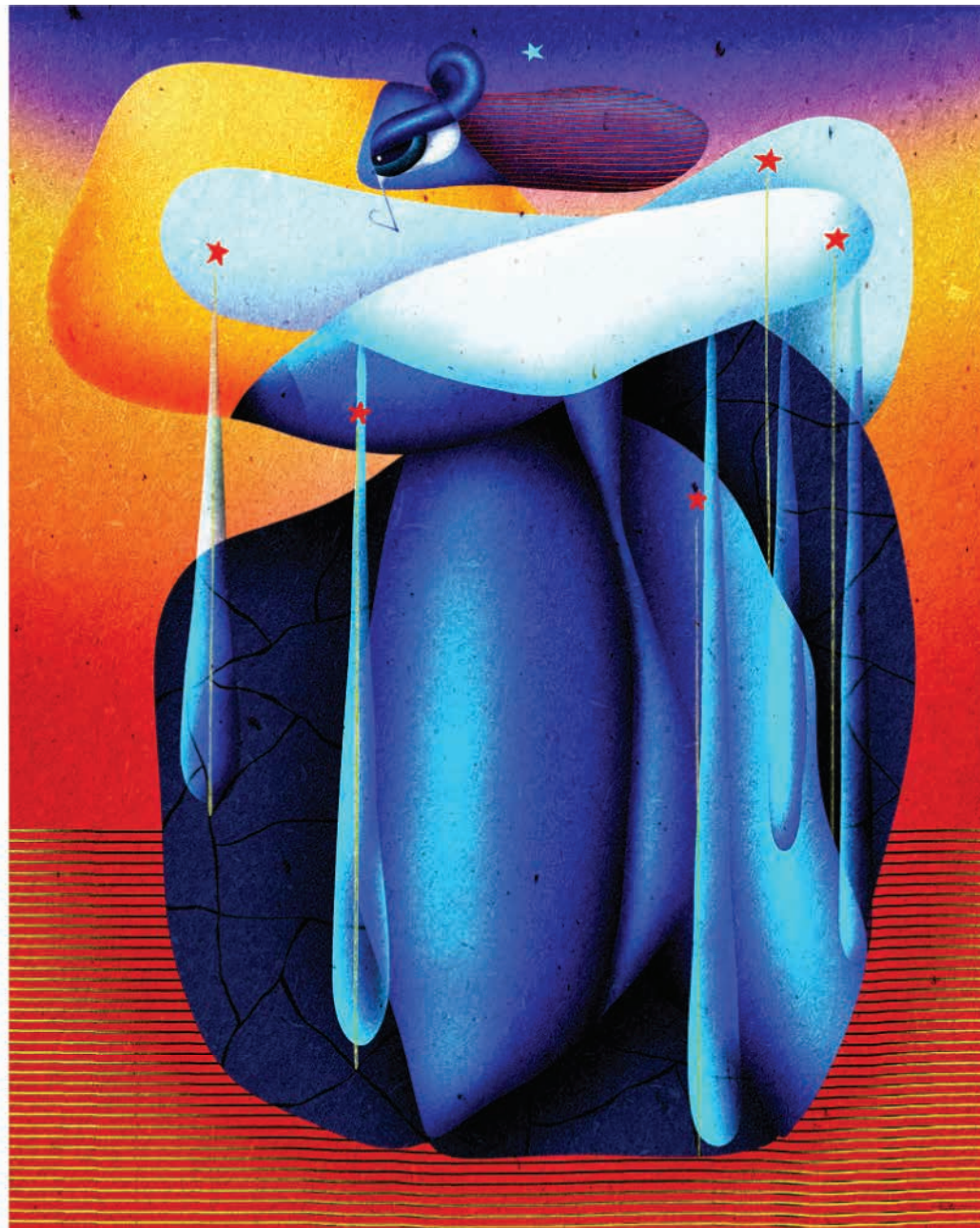

Marca - Acessórios PNCOSTA | Criação, produção de produtos, fotografia e edição.



Marca - Acessórios PNCOSTA | Criação, produção de produtos, fotografia e edição



Marca - Acessórios PNCOSTA | Criação, produção de produtos, fotografia e edição.



Marca - Acessórios PNCOSTA | Criação, produção de produtos, fotografia e edição.



Marca - Lizzi Moda | Edição de fotografia

Alteração de cores como opções de cartela para criação de lookbook.



Marca - Lizzi Moda | Criação de estampa

Estampa desenvolvida para a coleção Reflexos da estilista Lisiane Arize.

Os elementos desconstruídos utilizados são da obra "Apotese de Narciso" do artista plástico Almaques Gonçalves.

Apotese de Narciso



Proposta de estampas

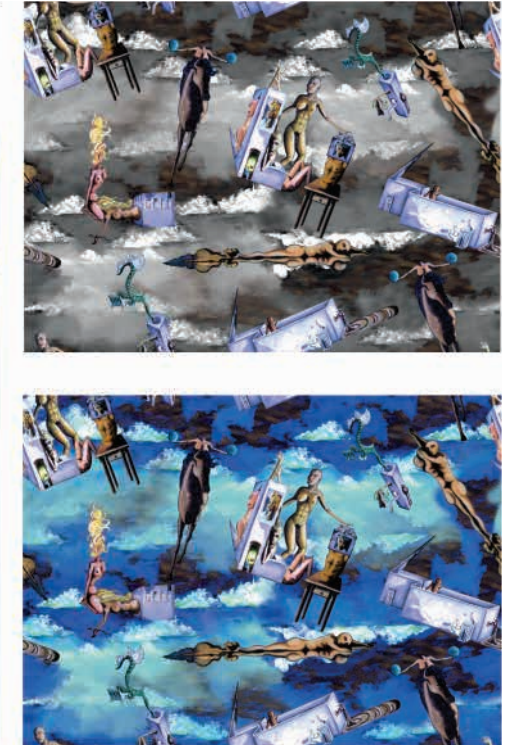

Marca - Lizzi Moda | Criação de croquí para a coleção Reflexos da estilista Lisyane Arize.



Marca - Lizzi Moda | Material gráfico

Material criado para a identidade da coleção Reflexos da estilista Lisyane Arize.

Peças: bottons, release, convite digital e postais.



Marca - Lizzi Moda | Criação de estampa

Estampa desenvolvida para a coleção "Legionnaires d'amour" da estilista Lisiane Arize.

Os elementos desconstruídos utilizados são da pintura em aquarela criada pela artista plástica Taís Geburt.



Pintura de Taís Geburt



Proposta de estampas



Marca - Lizzi Moda | Material gráfico

Material criado para a identidade da coleção Reflexos da estilista Lisyane Arize.

Peças: bottons, release, convite digital e postais.

